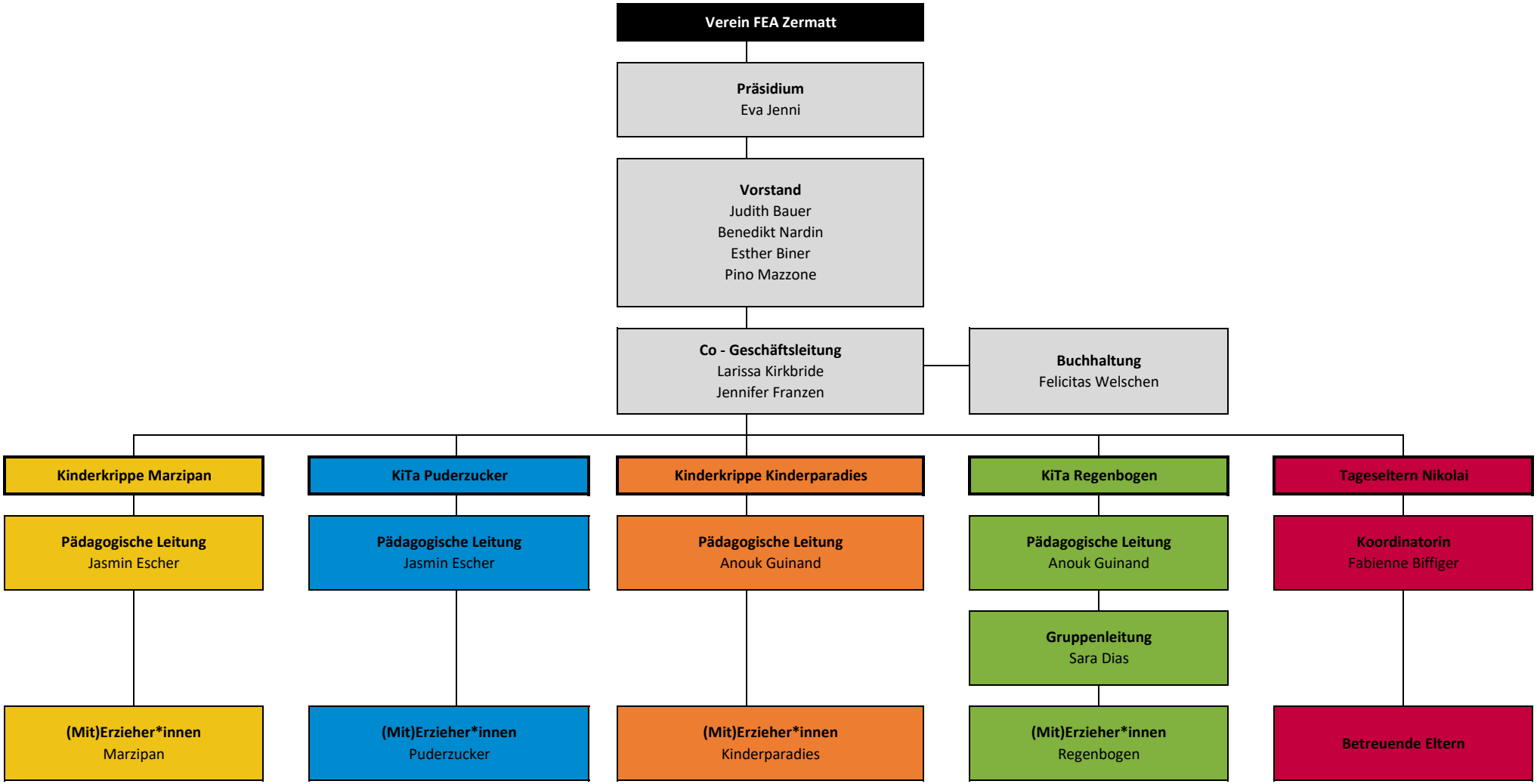
Verein FEA Zermatt
Präsidium
Eva Jenni
Vorstand
Judith Bauer
Benedikt Nardin
Esther Biner
Pino Mazzone
Co - Geschäftsleitung
Larissa Kirkbride
Jennifer Franzen
Buchhaltung
Felicitas Welschen
Kinderkrippe Marzipan
KiTa Puderzucker
Kinderkrippe Kinderparadies
KiTa Regenbogen
Tageseltern Nikolai
Pädagogische Leitung
Jasmin Escher
Pädagogische Leitung
Jasmin Escher
Pädagogische Leitung
Anouk Guinand
Pädagogische Leitung
Anouk Guinand
Koordinatorin
Fabienne Biffiger
Gruppenleitung
Sara Dias
(Mit)Erzieher*innen
Marzipan
(Mit)Erzieher*innen
Puderzucker
(Mit)Erzieher*innen
Kinderparadies
(Mit)Erzieher*innen
Regenbogen
Betreuende Eltern